

LOFTREGAL

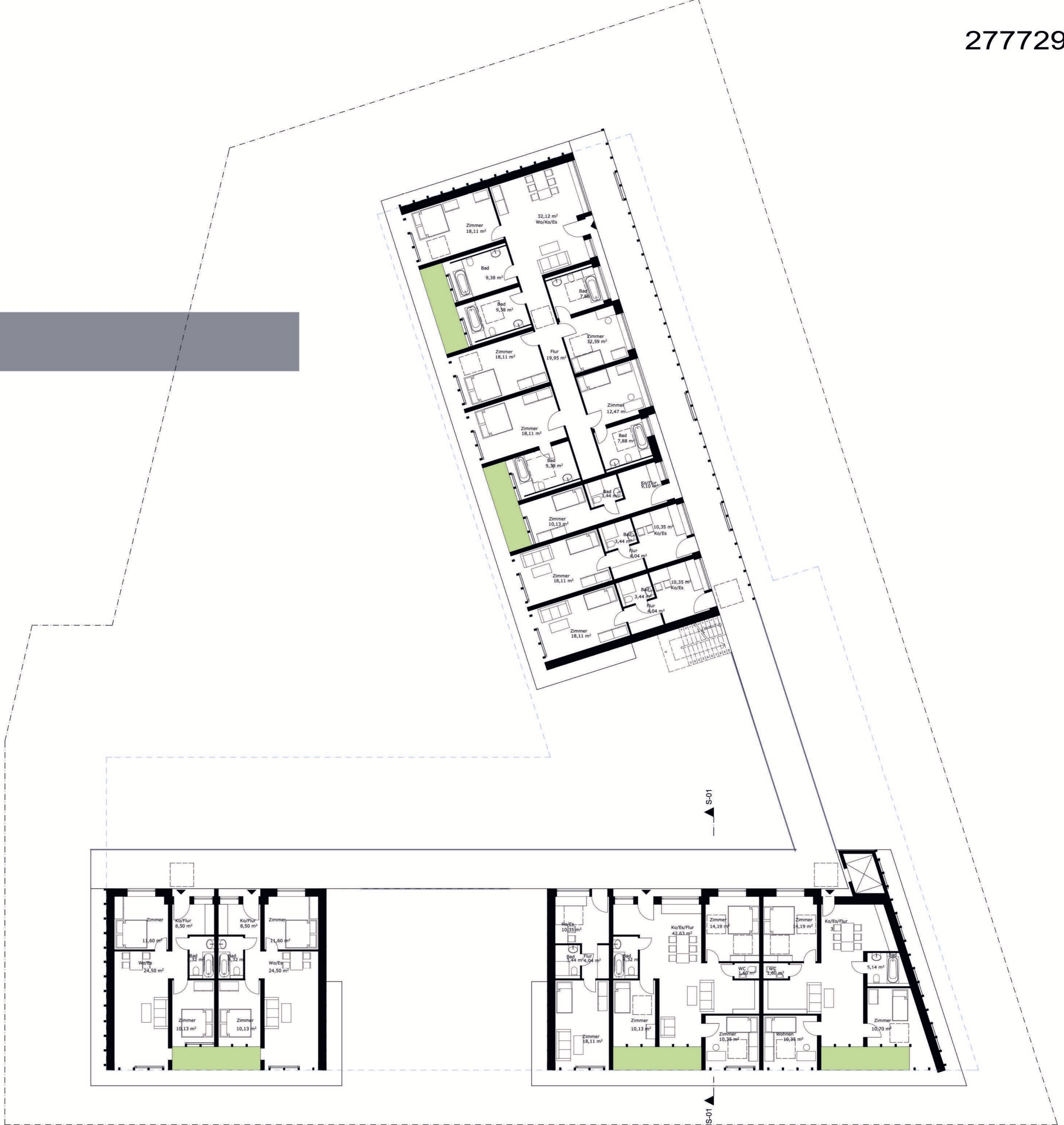

Grundriss 1 - 2 OG 1_200

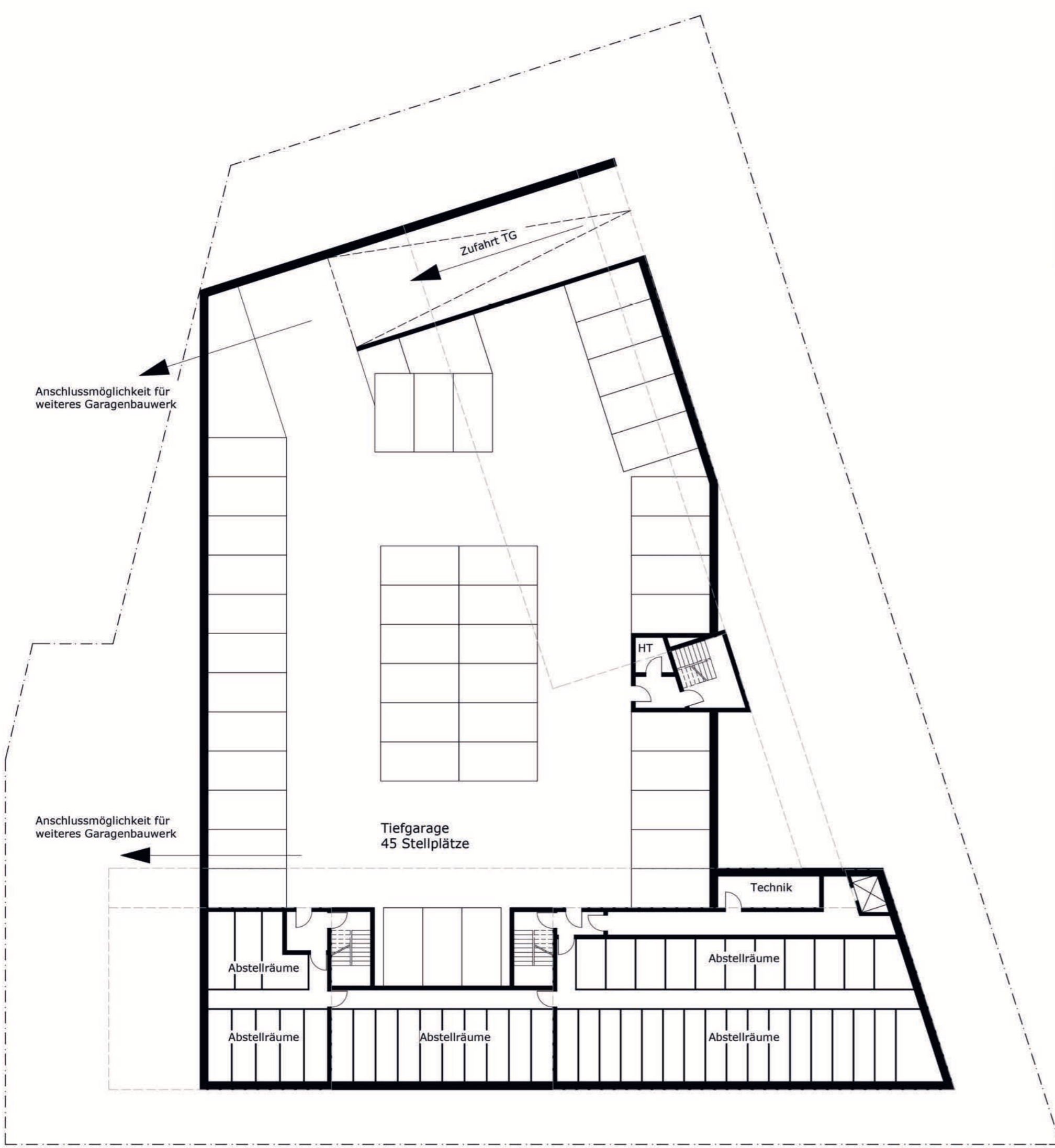

Grundriss KG 1_200

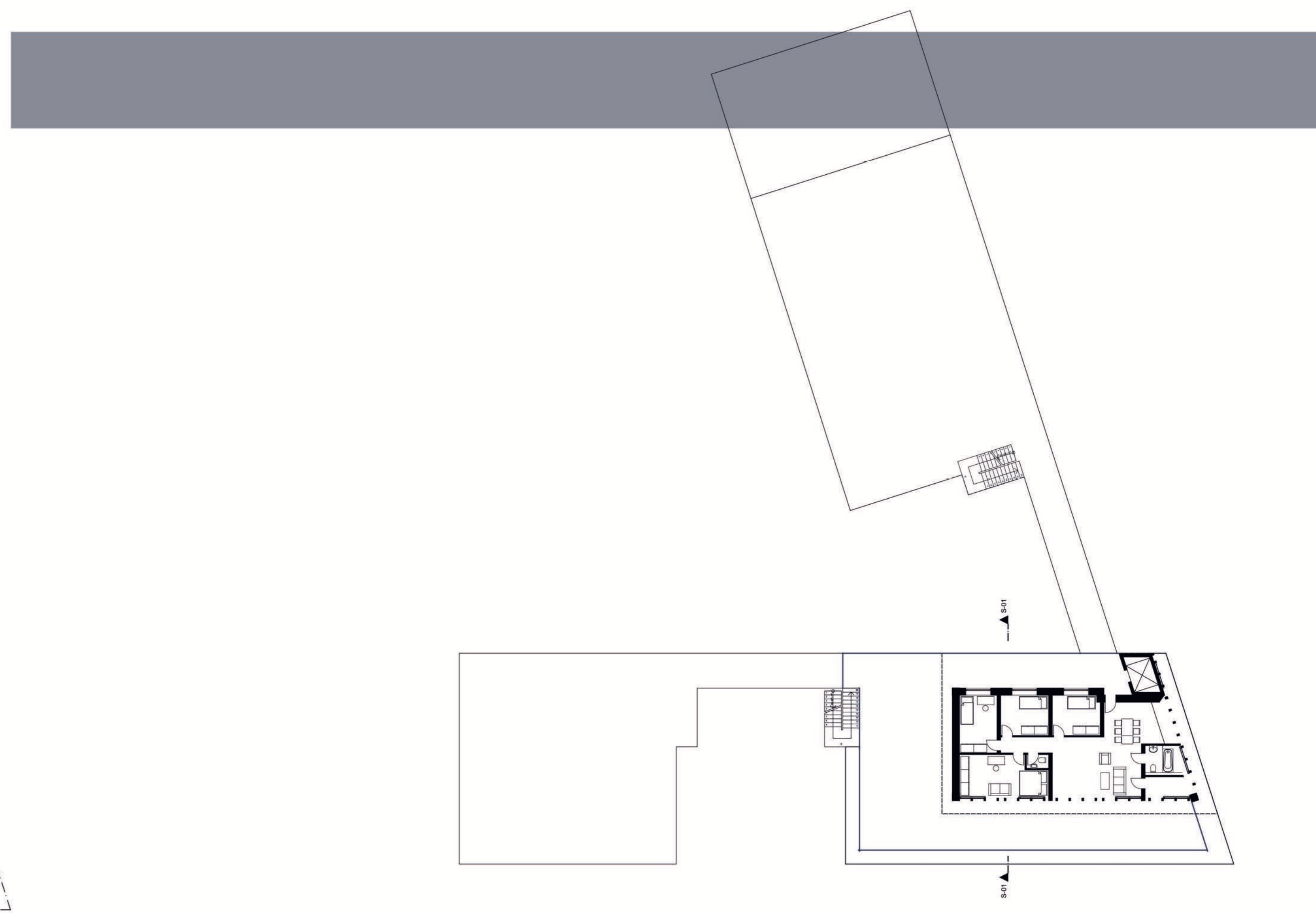

Grundriss DG 1_200



Grundriss EG 1_200

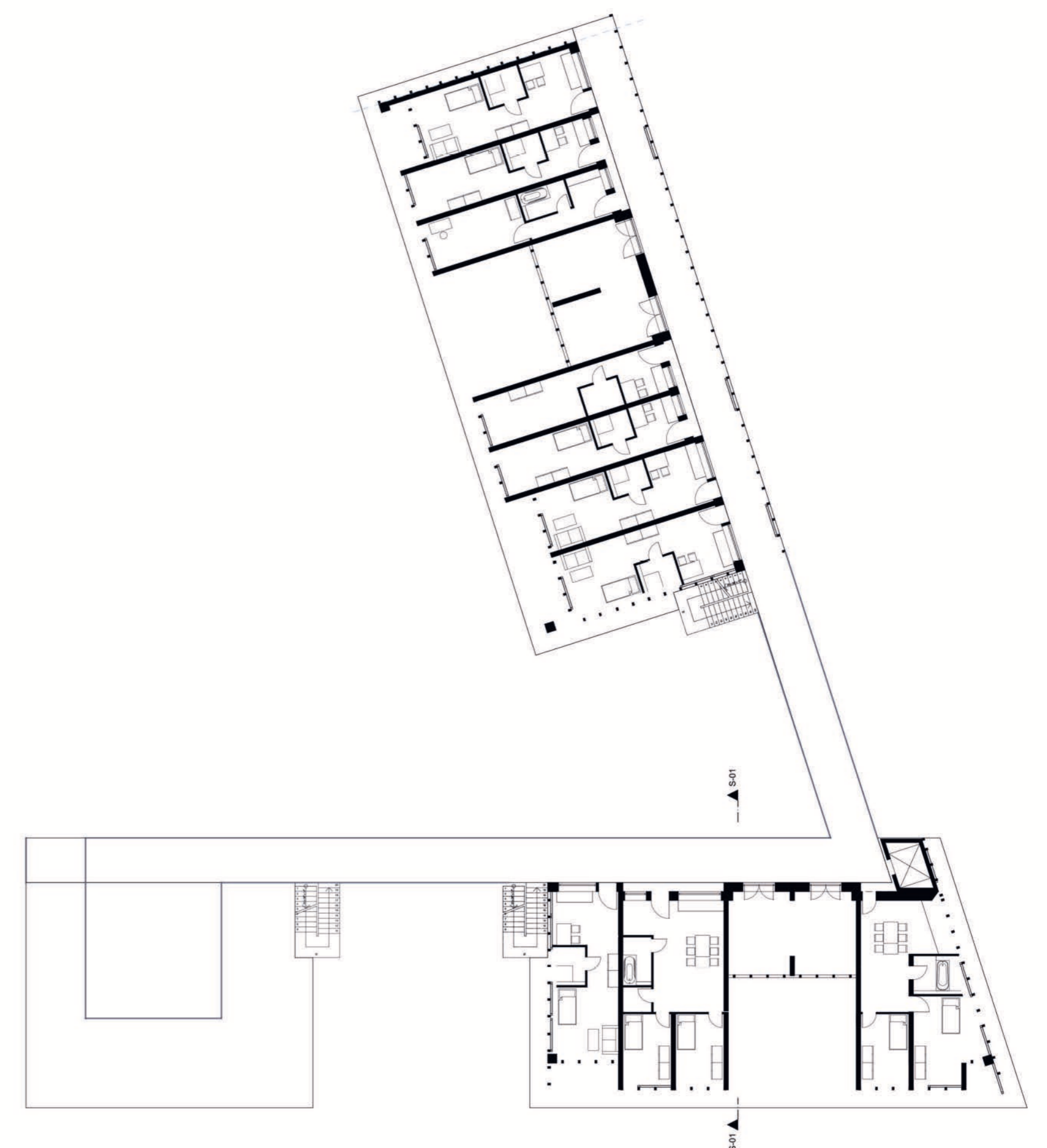

Grundriss 3 - 5 OG 1_200

LOFTREGAL



Ansicht West 1_200

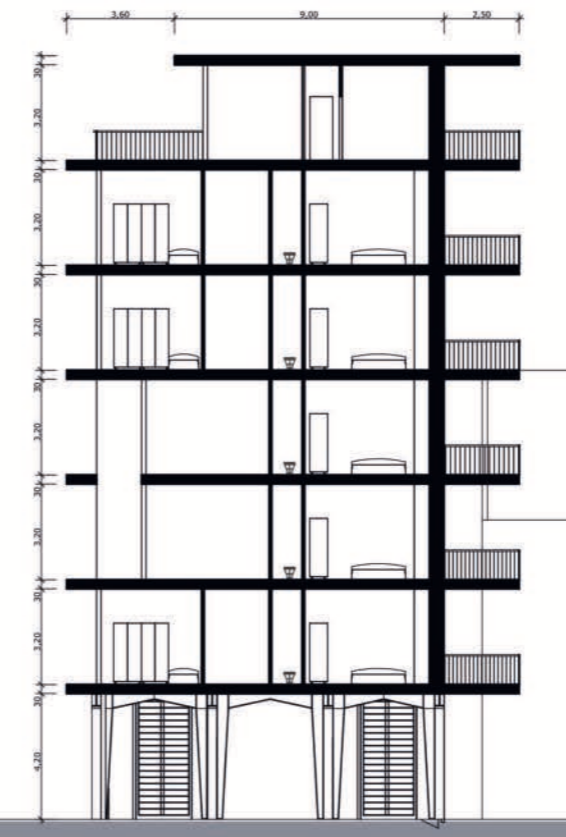

Schnitt 1_200



Ansicht Ost 1_200



Ansicht Süd 1_200

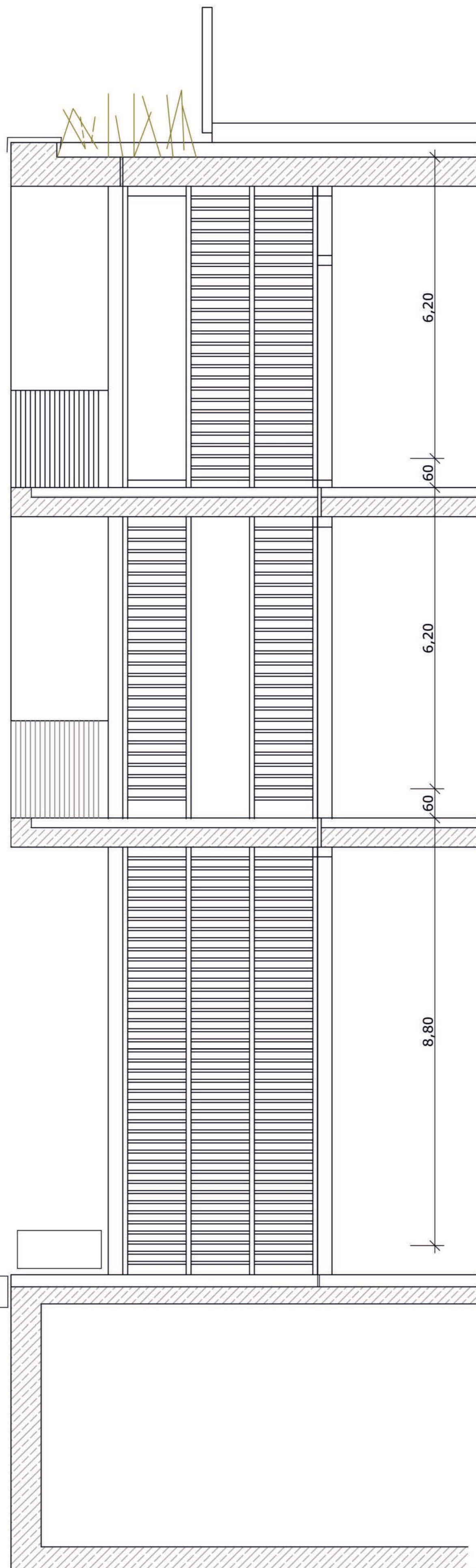

Dachterrasse
 Belag Fliesen auf Stelzlägern
 Stahlrahmen für die Geländerkonstruktion
 Bitumenbahnen im Bereich der Dachterrasse
 Gründach im verbleibenden Dach
 Gefälledämmung teilweise druckfest
 Dampfbremse
 Stahlbetondecke

Balkone thermische Trennung mit Isokörben
 Belag Balkone Betonplatten
 Geländer verzinkt Stahl
 Ausbau der Etagen erfolgt in Holzrahmenbau

Bodenaufbau
 Industrieparkett
 Heizestrich
 Trittschalldämmung
 Stahlbetondecke erhöhter Schallschutz

STAHLBETONSKELETT
 AUSBAU IN HOLZ

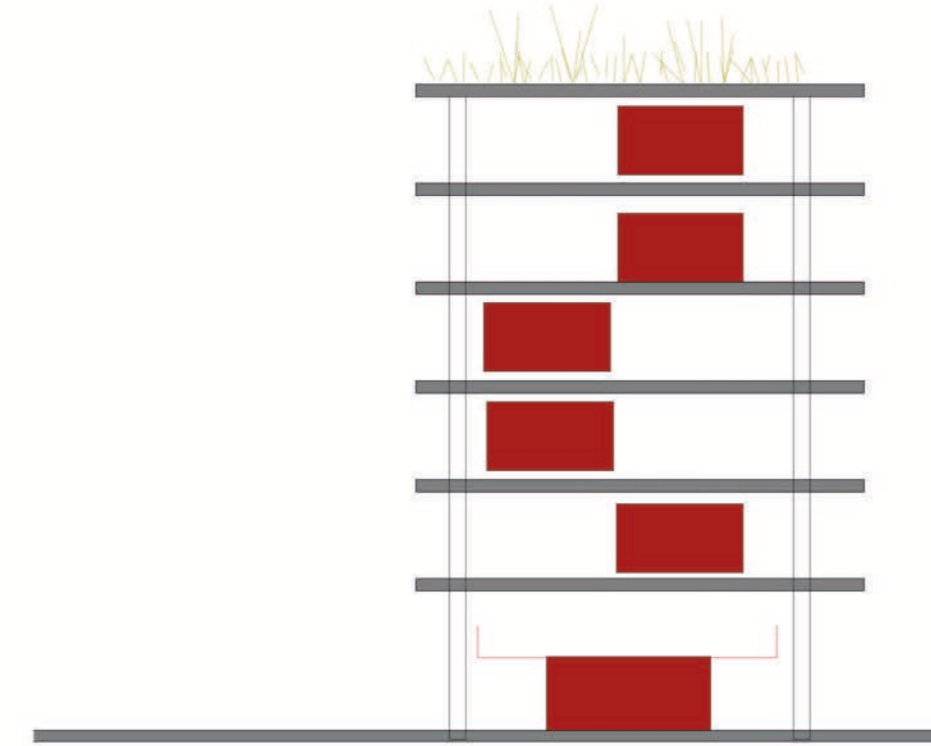

Konzeptskizze

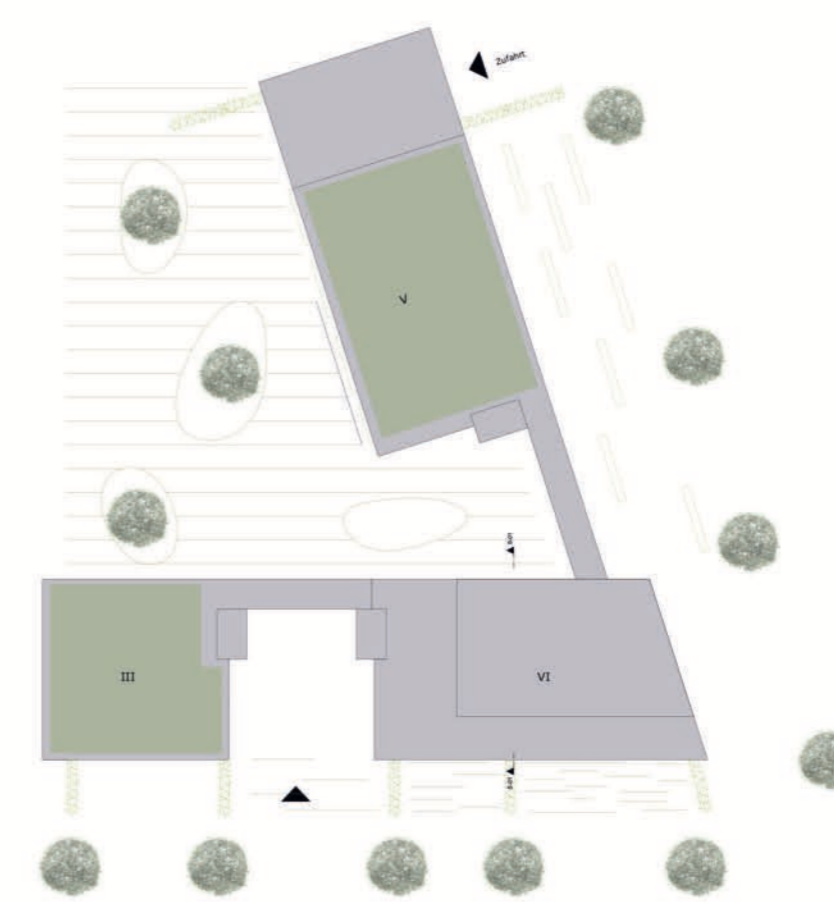

Lageplan 1_500

Fassadenschnitt 1_50